外壁塗装の費用が高い！

と思っていませんか…？

小林塗装店なら

断然、他店よりも安い！

何故なら 自社責任施工

中間マージンが発生しません！

さらに！

専門職人だから仕事が早く工期が短い！

創業もうすぐ100年
平均キャリア17年

年数に伴う累積実績があるので仕入が安い

100年で
3万件の工事実績

100 years

地元だから交通費が掛からず効率がいい！

毎日、数日間かかる交通費
近いだけでその分、経費削減に！！
お客様の負担も軽減！

外壁塗装が高くなる理由 他社事例の一例です。

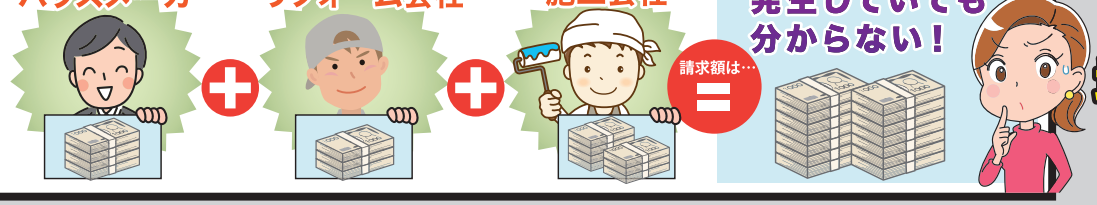

塗装費用を安くしたい方は

地元の施工業者に直接依頼するのが一番です！

☎0877-33-1582

地域に根ざしてもうすぐ100年！

有限会社 小林塗装店

香川県仲多度郡多度津町庄1154-3

施工実績ご覧ください！

小林塗装店ホームページ▶

あなたの家は大丈夫?

築10年を経過している家はここをチェック ✔

当てはまる
症状が一つでもあれば
要注意

～住まいのお困りごと何でもご相談下さい～

塗装以外の緊急工事もお任せ!!直ぐに承ります。

外壁ひび割れ修繕 (1箇所)	1,200円～(税込)	樋の破損工事 (1箇所)	2,400円～(税込)
窓ガラスの破損修繕 (1箇所)	5,400円～(税込)	雨漏れ修繕 (1m)	5,400円～(税込)

※お客様の状況によって価格は変動いたします。

～小林塗装店職人紹介～

地元に住む「プロの職人」として誠実に仕事をしています。

代表
小林 耕司 職人歴20年
【所有資格】
一級塗装技能士
一級土木施工管理技士
足場の組立て等作業主任者
【実務上の得意分野】
構造物の設計経験有
金物吹付作業

工務
加藤 聡 職人歴10年
【所有資格】
外装劣化診断士
色彩検定2級
【実務上の得意分野】
外壁吹付作業

工務
前田 真人 職人歴8年
【所有資格】
一級熱絶縁施工技能士
【実務上の得意分野】
断熱材施工

工務
三谷 将喜 職人歴5年
【所有資格】
二級塗装技能士
【実務上の得意分野】
内部の刷毛塗り
繊細な作業

「プロの職人」が直接診断いたします!

おかげさまで 100周年

ホームページからお申し込みの方に
もうすぐ100年記念!感謝を込めて 工事見積から5%引き

ご成約割引券

◀小林塗装店ホームページ

有限会社 **小林塗装店**
香川県仲多度郡多度津町庄1154-3
☎0877-33-1582